

# 平成27年度福島雇用促進支援事業（厚生労働省福島労働局委託事業）

※現に避難している方、避難解除区域（避難指示区域含む）が設定されている市町村に居住する方、将来的に避難解除区域が設定されている市町村への就労を希望する方等の雇用の安定を図るための事業です。

## 除染等業務作業従事者講習

受講料  
テキスト代

**無料**

webサイトからお申込頂くか、裏面の申込書にご記入いただきFAXか郵送にてお申込ください。

身分証明書（運転免許証等）の写しを添付してお申込ください。  
添付がない場合は、受付できませんのでご承知願います。

南相馬

**8/28 (金)**

9:20～17:00（受付9:00～）

**南相馬市民文化会館**

ゆめはっと

南相馬市原町区本町2-28-1

申込期限 **8/18 (火)**

福島

**9/10 (木)**

9:20～17:00（受付9:00～）

**パルセいいざか**

福島市飯坂町字筑前27-1

申込期限 **9/1 (火)**

田村

**10/9 (金)**

9:20～17:00（受付9:00～）

**船引公民館**

田村市船引町船引字南元町28

申込期限 **9/29 (火)**

郡山

**10/16 (金)**

9:20～17:00（受付9:00～）

**郡山市労働福祉会館**

郡山市虎丸町7-7

申込期限 **10/6 (火)**

受講資格

■ 求職意欲が高く、上記当該事業の主旨に合致する方。

※ 受講者は、当協議会が実施する「就職相談（フリーダイヤル相談・メール相談・窓口相談）」又は「職場体験実習」等への参加を必須とします。

■ お申込時点で、満18歳の年齢に達している方。

■ 暴力団関連企業等に所属していない方。

定員

各会場

**50** 名  
程度

受講までの流れ

申込  
(FAX・web)

申込書受取  
の連絡  
申込3日以内に協議会から  
電話連絡します。

選考

選考結果の通知  
受講が決定

受講

注意事項

■ 先着順ではありません。当該事業の趣旨に基づき申込締切後、一定の選考にて受講者を決定します。

■ 応募者多数の場合は、早めに募集を締め切る場合があります。

■ 講習の中で、小テストを実施します。

■ 受講当日は、身分証明書（運転免許証等）を必ずご持参ください。本人確認ができない場合、修了証の発行はできません。

■ 修了証は、全カリキュラム修了者に交付します。

【主催】福島広域雇用促進支援協議会

【構成団体】福島県・田村市・南相馬市・川俣町・広野町・楡葉町・富岡町・川内村・大熊町・双葉町・浪江町・葛尾村・飯館村・船引町商工会・常葉町商工会・都路町商工会・大越町商工会・滝根町商工会・原町商工会議所・鹿島商工会・小高商工会・川俣町商工会・広野町商工会・楡葉町商工会・富岡町商工会・川内村商工会・大熊町商工会・双葉町商工会・浪江町商工会・葛尾村商工会・飯館村商工会・福島市・郡山市・いわき市・相馬市・二本松市・新地町・福島県商工会連合会・福島県商工会議所連合会・福島県中小企業団体中央会

**福島広域雇用促進支援協議会**

福島県福島市杉妻町2番16号（商工労働部雇用労政課内）

TEL:024-524-2121 FAX:024-524-2125



ホームページアドレス

<http://fkkoyou.net/>

働きたいネット

検索

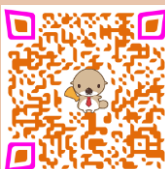

# 申込方法

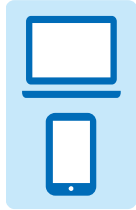

## WEBで申込む

ホームページの申込ページをご利用してお申込みください。

ホームページアドレス

<http://fkkoyou.net/>

働きたいネット

検索



## 郵送で申込む

申込書に必要事項を記入し、郵送してください。

以下の点線枠を切り取り、封筒の宛先に貼付して郵送ください。

〒960-8043

福島市中町4番20号 みんなビル202号

福島広域雇用促進支援協議会中町窓口

除染等業務作業従事者講習係 行



## FAXで申込む

申込書に必要事項を記入し、FAX送信してください。

FAX 024-524-2125 中町窓口行

# 除染等業務作業従事者講習 申込書

〈お申込にあたって〉

- 受講資格及び注意事項を確認いただき、同意された上でお申込みください。
  - お申込には、身分証明書(運転免許証等)写しの添付が必須です。添付がない場合は、受付できません。
  - 記入漏れ、虚偽の記載がある場合は受理致しかねます。
- ・本申込で頂いた個人情報、福島雇用促進支援事業の開催運営を目的としてのみ使用させていただきます。

お気軽にお問合せ下さい

中町窓口 TEL

024-524-2121

下記日程表よりご希望の番号をご記入ください。

申込日: 平成

年

月

日

番号	日程	会場	定員	申込期限
1	平成27年 8月28日(金)	南相馬市民文化会館 ゆめはっと	各会場 50名 程度	8月18日(火)
2	平成27年 9月10日(木)	パルセいいざか		9月1日(火)
3	平成27年10月9日(金)	船引公民館		9月29日(火)
4	平成27年10月16日(金)	郡山市労働福祉会館		10月6日(火)

ふりがな			生年月日	昭和 平成	年	月	日生
お名前			年齢・性別	歳	<input type="checkbox"/>	男	<input type="checkbox"/>
ご住所	(〒 - )						
震災前のご住所	<input type="checkbox"/> 同上	(〒 - )	震災により移転した方は、以前の住所を教えてください。				
電話番号	日中連絡がとりやすい番号をお願いします。		申込みの日から3日以内(土日祝日を除く)に事務局から確認の電話をします。 <u>3日以上経っても連絡がない場合は、申込書が届いていない等が考えられます。お手数ですが、事務局までお問合せをお願いします。</u>				
就労状況	<input type="checkbox"/> 求職中 <input type="checkbox"/> この講習を受けることによって就職が決まる方 (会社名: ) <input type="checkbox"/> 就労中 (会社名: ) <input type="checkbox"/> 学生 _____年____月卒業見込 ( <input type="checkbox"/> 大学院、 <input type="checkbox"/> 大学、 <input type="checkbox"/> 短大、 <input type="checkbox"/> 高専、 <input type="checkbox"/> 高校、 <input type="checkbox"/> その他 )						
あてはまる項目に ☑をしてください。	<input type="checkbox"/> 創業予定・準備中 <input type="checkbox"/> 事業主・自営業 (会社名: )						

現在の就労状況に関わらず、お答えください。

将来的に、被災12市町村(※)の事業所又は、他地域へ移転再開している事業所への就労の希望がある。

あてはまる方は☑をしてください。

※被災12市町村(田村市、南相馬市、川俣町、広野町、楡葉町、富岡町、川内村、大熊町、双葉町、浪江町、葛尾村、飯館村)