

企業向け出張セミナー 申込書 **オンラインはホームページからお申込ください。**

注意事項・規約

- ・チラシの内容をご確認ください、お申込ください。
- ・本申込でいただいた個人情報は、福島雇用促進支援事業の開催運営を目的としてのみ使用させていただきます。
- ・当申込書は第三者に開示・提示をしないものとします。但し、法令に基づき請求された場合などはこの限りではありません。
- ・暴力団関連等に所属している事業所は、申込できません。
- ・記入漏れ、虚偽の記載等の不正行為があった場合は、申込を受理できません。
- ・各セミナーの定数になり次第、申込終了とさせていただきます。申込多数の場合、先着順により決定いたします。
- ・申込いただいた日時がご希望に添えない場合があります。
- ・当協議会が実施する事業において、当協議会に故意または重大な過失がある場合を除き、事故・トラブル・損失・傷害等について、当協議会は補償や賠償責任を一切負いません。
- ・受講確定後のキャンセル、無断欠席等をご遠慮ください。

注意事項・規約に同意のうえ、申込みます。

20 年 月 日

署名  
(申込責任者名)

▼ご希望のセミナーに○を付けてください

<input type="radio"/> 企業向け出張 <b>企業力セミナー</b>	<input type="radio"/> 企業向け出張 <b>CS(接遇)セミナー</b>	<b>放射線セミナーは ホームページからお申込みください</b>
--	---	--------------------------------------

フリガナ			業 種		
事業所名			都道府 県 名	市区町 村 名	
電話番号					
所在地	〒				
震災前所在地 H23.3.11時点の住所	<input type="checkbox"/> 同上 <input type="checkbox"/> 震災後 設立	都道府 県 名	市区町 村 名		
上記以外で 被災12市町村(*)に 事業所がある場合は ご記入ください	フリガナ				
	事業所名				
	所在地	〒			
申込者	役 職			フリガナ 氏 名	
事業所番号	- - - - -		※ハローワークの求人票や雇用保険被保険者資格 取得届の事業所主通知用に記載の番号です		
希 望 日 時	第1希望	20 年 月 日 ( )	開始時間	:	参加人数
	第2希望	20 年 月 日 ( )	開始時間	:	人
	第3希望	20 年 月 日 ( )	開始時間	:	
【対象確認】 当てはまる項目に ☑を入れてください	<input type="checkbox"/> 暴力団関連等に所属していない事業所である				
	<<<<<< 上記に該当し、かつ下記①~④のいずれかに該当する事業所がお申しいただけます >>>>>>				
	<input type="checkbox"/> ① 被災12市町村(*)の事業所 <input type="checkbox"/> ② 将来的に被災12市町村(*)へ進出を予定している事業所(20 年 月頃) <input type="checkbox"/> ③ 被災12市町村(*)に就業先がある事業所 <input type="checkbox"/> ④ 将来的に被災12市町村(*)で操業を予定している事業所(20 年 月頃) ◆①~④について具体的な地域に☑を入れてください(複数回答可)				
	※被災12市町村 <input type="checkbox"/> 田村市 <input type="checkbox"/> 南相馬市 <input type="checkbox"/> 川俣町 <input type="checkbox"/> 広野町 <input type="checkbox"/> 楡葉町 <input type="checkbox"/> 富岡町 <input type="checkbox"/> 川内村 <input type="checkbox"/> 大熊町 <input type="checkbox"/> 双葉町 <input type="checkbox"/> 浪江町 <input type="checkbox"/> 葛尾村 <input type="checkbox"/> 飯館村				
あてはまる項目に ☑を入れてください	<input type="checkbox"/> 現在ハローワークに求人を出している <input type="checkbox"/> 今後ハローワークに求人を出す予定がある(20 年 月頃)				

申込の日から3日以内(土日祝を除く)に協議会から確認のご連絡をいたします。  
3日以上経っても連絡がない場合は、申込書が届いていない等が考えられます。お手数ですが、協議会までお問合せください。

お気軽にお問合せください TEL:024-524-2121 福島広域雇用促進支援協議会 福島統括窓口  
【受付時間】 平日 9:00~12:00 / 13:00~16:30

申込内容の変更・キャンセルをされる場合は、速やかに電話にてご連絡ください。ホームページからの変更・キャンセルはできません。



令和3年度 福島雇用促進支援事業(厚生労働省福島労働局委託事業)

現に避難している方、避難解除区域(避難指示区域含む)が設定されている市町村に居住する方、将来的に避難解除区域が設定されている市町村への就労を希望する方等の雇用の安定を図るための事業です。

企業向け出張セミナー(放射線・接遇・企業力)

# 企業向け出張セミナー

無料

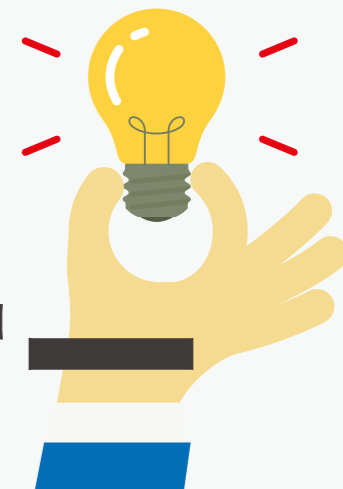

出張とオンラインが選べます!



## 企業力セミナー

豊富なメニューで人材育成をアシスト!



## CS(接遇)セミナー

「わかる」から「できる」になろう!

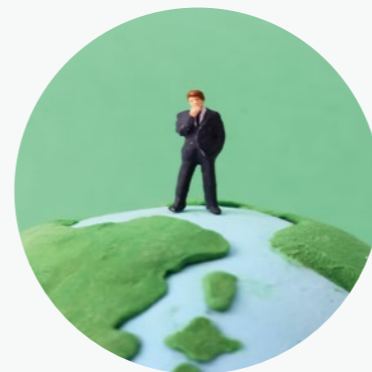

## 放射線セミナー

放射線の最新知識を学び、安心できる職場へ

〔構成団体〕 福島県・田村市・南相馬市・川俣町・広野町・楡葉町・富岡町・川内村・大熊町・双葉町・浪江町・葛尾村・飯館村・船引町商工会・常葉町商工会・都路町商工会・大越町商工会・滝根町商工会・原町商工会議所・鹿島商工会・小高商工会・川俣町商工会・広野町商工会・楡葉町商工会・富岡町商工会・川内村商工会・大熊町商工会・双葉町商工会・浪江町商工会・葛尾村商工会・飯館村商工会・福島市・郡山市・いわき市・相馬市・二本松市・新地町・福島県商工会連合会・福島県商工会議所連合会・福島県中小企業団体中央会

福島広域雇用促進支援協議会

福島市中町4番20号みんゆうビル202号(福島統括窓口)



働きたいネット

検索

TEL: 024-524-2121

豊富なメニューで人材育成をアシスト!

# 企業力

限定40社

オンライン  
セミナーの  
お申込は  
こちら↓



# Problem

実施時間

# 2時間



## 選べる7つの研修メニュー

- 1 組織マネジメントのポイント**
  - マネジメントとは
  - 成果を出せる組織
  - 可視化と動機づけ
- 2 時間管理と業務改善の基本**
  - 時間の性質
  - 業務改善の着眼点
  - 目標管理とPDCA
- 3 部下育成「ティーチングとコーチング」**
  - 部下育成の考え方
  - レベルに応じた育成
  - 動機づけのポイント
- 4 労災予防とリスク管理**
  - 労働災害と安全衛生
  - リスクアセスメントの実践
  - ヒューマンエラー対策
- 5 オンライン・リモートでの採用活動**
  - オンライン採用の背景と功罪
  - 採用プロセスの変化
  - 定着促進対策
- 6 職場でのハラスメント対策**
  - ハラスメントとは?
  - ハラスメントの事例と対策
  - 加害者、被害者にならないために
- 7 離職を防ぐ環境づくり**
  - 定着の促進
  - 考課と評価
  - 離職を防ぐセルフチェック

### 講師



渡部 俊和 先生

- 国家資格キャリアコンサルタント
- 国家資格知的財産管理技能士
- 元ゼビオ株式会社人材開発部長
- 中央労働災害防止協会認定 RSTトレーナー・心理相談員 など

上場企業で21年半勤務、独立後5年間、福島県全域の若年者就職支援事業に従事したのち、2013年に仙台市で「合同会社渡部俊和事務所」を設立し代表社員となる。以降のべ300組織以上でビジネス系のコンサルタント、コーチ、研修講師、企業顧問として活動中。各助成金に対応した「セルフ・キャリアドック」導入でも、のべ200社を超える受託実績がある。赤字企業の黒字転換や、採用実績の倍増など、経営課題を目に見える成果で改善するコンサルティングを行っている。

# CS (接遇)

限定40社

オンライン  
セミナーの  
お申込は  
こちら↓



「わかる」から「できる」になろう!

「質問中心」で「やる気」を引き出す研修です

実施時間

# 2時間



## 選べる4つの研修メニュー

### 実践! ビジネスマナー

～「評価が上がる」「人から好かれる」～

- 1**
  - 顧客満足向上に貢献
  - ビジネスマンとしての好感度をアップ
  - ビジネスマナーが「わかる」から「できる」へ
  - 周囲から「信頼」「安心」されるビジネスパーソン

### クレーム未然防止&クレーム対応の基本

～お客様の心情理解がポイント～

- 2**
  - クレーム対応の基本を習得し、初期対応をスムーズに
  - クレームを発生させないお客様対応
  - クレームを怖がらず、冷静な対応
  - お客様の心情を理解した対応で、クレームを未然に回避

### 「聴く力」「共感する力」で対人関係を良好にする

～おもてなしのスキル～

- 3**
  - 傾聴の技術、共感の技術を向上させる
  - 社員同士がお互いに尊重し、思いやりのある対応ができる
  - 社内コミュニケーションが向上
  - お客様の心情を理解した対応で、顧客満足が向上

### 新入社員のための「気配り上手」の仕事術

～人を惹きつけ一緒に働きたい人になる～

- 4**
  - 「気配り」の心構えやポイント
  - 「気配り力」のある行動や発想へと考え方を革新する
  - 相手のことを考えるビジネスマナー
  - 「気配り力」で企業の印象や顧客満足度が向上

### 講師



鈴木 修子 先生

- キャリアリバー 代表
- 人材開発支援協会認定講師
- 日本おもてなしトレーナー
- ユーキャン法人営業部講師

福島県内外にて、ビジネスマナー、CS接遇講座、新入社員研修、管理職研修などの研修事業を行っている。福島県公立学校の養護教諭をスタートに、現国際ビジネス公務員大学校では多くのビジネスマンを育成した。また、福島学院大学では、キャリア支援室長として、学生のキャリア支援を行った。

「質問で思いを引き出す」「質問で行動を変える」質問中心の研修講師。企業様のニーズに見合った価値を、受講者様と共に創造する。

放射線の最新知識を学び

安心できる職場へ

# 放射線

限定3社

放射線セミナーは  
オンラインのみの  
開催になります



実施時間  
**1.5**  
時間

## 研修内容のポイントは4つ！

- 1 見えない、感じない放射線ってなあに？
- 2 福島第一に貯蔵された汚染水の処理トリチウムとは？
- 3 知っておきたい放射線の影響に関することから
- 4 原発事故と医療による被ばくどう考えればいいのか

### おすすめポイント

地域の現状にあわせた内容が受講できる！  
どんな業種で仕事をする上でも、  
今おさえておきたい「放射線に関する最新情報」が、  
しっかり学べるセミナーとなっております！

### 講師



茂木 道教 先生

一般社団法人  
ふくしま創生ネットワーク 理事  
・第一種放射線取扱主任者  
・第一種作業環境測定士

これまで福島第一原子力発電所での業務経験等を通し、測定技術や放射線防護に関する研究開発を行ってきた。また、福島県民として、環境省、農水省の除染マニュアル作成や、作業を行う皆さんへの特別教育にも協力している。セミナーでは、放射線やそのリスクに関して実験も行いわかりやすく説明する。



## 講師が出張します お申込について

- 期間** ~ 2022年2月28日までの **ご希望日**
- 時間** 期間内の平日 **9:00 ~ 17:00**
- 場所** 申込事業所の会議室、食堂、フリースペースなど
- 人数** 少人数から受け付けます
- 申込締切** 原則として実施日の **2週間前**まで
- 申込方法** ホームページ、FAX  
**オンラインはホームページからお申込ください。**

- 対象事業所**
- ◆暴力団関連等に所属しない事業所
- ◆下記のいずれかに該当する事業所
  - 被災12市町村(\*)の事業所
  - 将来的に被災12市町村(\*)へ進出を予定している事業所
  - 被災12市町村(\*)に就業先がある事業所
  - 将来的に被災12市町村(\*)で操業を予定している事業所

※被災12市町村  
田村市、南相馬市、川俣町、広野町、楡葉町、富岡町、  
川内村、大熊町、双葉町、浪江町、葛尾村、飯館村

### セミナー実施の流れ

さまざまな業種の社員教育・社員研修に活かれます！

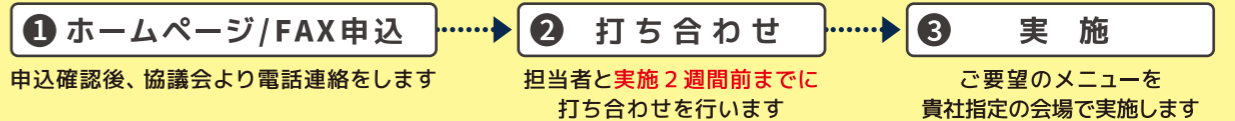

3日以上経っても連絡がない場合は、申込書が届いていない等が考えられます。  
お手数ですが、協議会までお問合せください。